アートクレイオリジナルリングモールドでつくる

テクスチャーリング

用意するもの

□アートクレイシルバー　約 10g
□アートクレイオリジナルリングモールド
□オイル（食用油など）　□綿棒　□水　□ドライヤー
□手鏡 または ステンレスバット　□基本道工具
□焼成器具　（ガスコンロ、焼成用ステンレス網、電気炉等）

作り方

※制作前に木芯棒にふせん紙を巻き付けておきます。

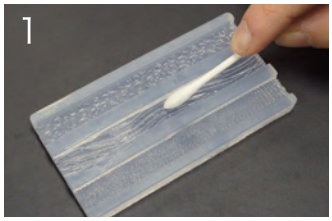

銀粘土を型から外しやすくするために、凹み部分にオイル（食用油）を薄く塗ります。

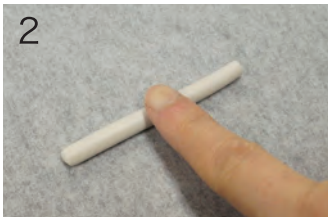

銀粘土を細長いひも状にのばします。

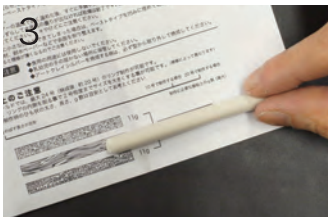

リングモールドの取扱説明書中面「粘土をのばす長さの目安」の太さを参考に均一な太さに整えます。

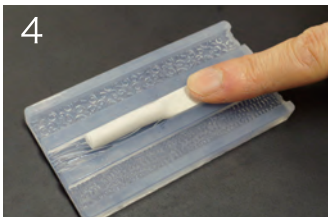

型に詰めます。透明の型なので、裏側から見て、銀粘土が型の隅々にまで入るよう、しっかり詰めます。

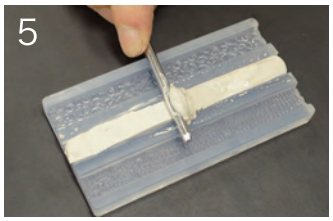

銀粘土の表面に少量の水を馴染ませ、磨きヘラなどですり切ります。

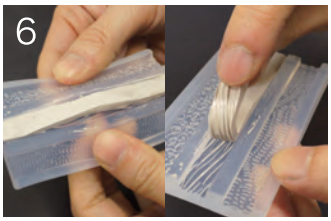

型を上下に開くようにして銀粘土を剥がし、端からゆっくり取り外します。

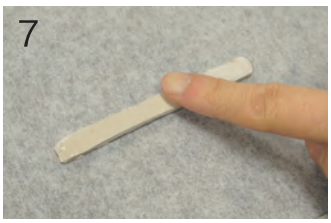

リングの内側になる面に水を少量つけます。

ふせん紙の中心部分に銀粘土を巻きつけます。

焼成後の収縮を見越して、完成サイズより４号大きいサイズで制作しています。

余分な銀粘土はカッターなどで取り除き、つなぎ目をペーストで埋めて接着、乾燥します。

乾燥

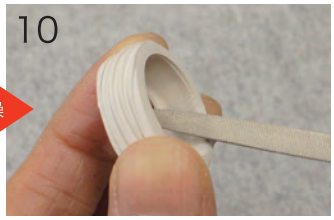

完全に乾燥させ、中目ヤスリでリングの内側を削り整えます。

力を入れすぎて作品を割らないように注意しましょう。

スポンジ研磨材（＃320～＃600）で滑らかに整えます

焼成

焼成後、ステンレスブラシで全体を研磨した後、磨きヘラでさらに光沢を出して完成です。